

EXPOSIÇÃO
ETNOGRÁFICA
ALDEIA
DA
LUZ



MEMÓRIAS DE UMA ALDEIA

A Exposição etnográfica da Luz visa mostrar alguns fragmentos da vida desta aldeia, permitindo descobrir algumas alterações introduzidas ao longo do século XX.

Os espaços, os objectos e as vivências apresentadas revelam a materialidade da cultura destas gentes, com uma vida centrada no campo e para o campo.

Tendo em conta este contexto e reconhecendo-se a necessidade de preservar a memória desta comunidade, iniciou-se um conjunto de iniciativas locais, que visam a informação, sensibilização e a participação da população na recolha etnográfica que está em curso.

Para a realização da exposição foi essencial o envolvimento da comunidade uma vez que os objectos expostos são dos mesmos. Assim esta iniciativa caracteriza-se por ser feita com a população e para a população.

Como a nova aldeia da Luz vai ter um museu, é de grande importância o envolvimento dos seus habitantes para a constituição do seu acervo, através da doação de diferentes objectos ou o simples registo informático dos mesmos nas suas casas.

Esta exposição representa a aposta no trabalho comunitário que se irá desenvolver através do novo equipamento cultural colocado à disposição da população no museu da Nova Aldeia da Luz.

Por último importa acrescentar que neste espaço se encontra um serviço aberto ao público para prestar esclarecimentos sobre o projecto do museu e seus objectivos.



Corredor

Nº do Objecto	Nome do Objecto	Cedido por:
1	Mochila de cabedal	Maria e João Camilo Alves
2	Mesa	
3	Suporte e lanterna de carros de parelha	
4	Cantil	
5	Coldre de espingarda	
6	Banco	
7	Relógio de parede	Inês Correia
8	Máquina de costura	Maria e João Camilo Alves
9	Miniatura de Igreja de Nª Srª da Luz	Francisco Conceição Silva
10	Relógio de xisto	Antónia Oliveira
11	Miniatura de parelha	Francisco Conceição Silva
12	Cachimbo	Ermelinda G. / Joaquim Cominho
13	Miniatura de bois	João Chilrito
14	Badalo de chocalho	Helder Silva / Francelina G.
15	Miniatura de mocho de cortiça	Helder Silva
16	Miniatura de mesa e cadeiras	João Chilrito / Francisco C. Silva
17	Miniatura de barco	Joaquim Batalha
18	Conjunto de panos de linho	Clara Godinho Marques
19	Colcha de renda	
20	Conjunto de dobra e almofadas	---
21	Lençóis de pano de linho	Faustina Leal
22	Miniatura de bancos	Francisco Oliveira
23	Cadeira de Buinho	

Cozinha



Nº do Objecto	Nome do Objecto	Cedido por:
21	Conjunto de pratos antigos	Clara Marques / Lucília B.
22	Cadeira de boinho	---
23	Concertina	Junta de Freguesia de Luz
24	Bandeja azul de esmalte	Ermelinda Godinho
25	Conjunto de pratos	Maria Ramos
26	Conjunto de copos	Rita Maria Silva
27	Talheres	Maria Ramos / Faustina Leal
28	Toalha de mesa	---
29	Mesa de cozinha	---
30	Candeeiro de vento	Clara Godinho Capelas
31	Sanefa	---
32	Conjunto de cafeteiras para café	---
33	Enfusinha de lata para o azeite	Clara Godinho Capelas
34	Tarro de esmalte e de cortiça	Ermelinda Godinho
35	Cocharro de cortiça	
36	Copeiro (Suporte, copo e pano)	Rosa Matilde Serrano
37	Lavatório	Antónia Aleixo / Rosa Matilde
38	Pote de azeite	Josefa Leal
39	Frigideira de barro	Rosa Matilde Serrano
40	Jarra para o leite	Manuel Joaquim Leal Ramalho
41	Prato e tigela de barro	Maria Marques dos Santos



Cozinha

Nº do Objecto	Nome do Objecto	Cedido por
(Cont.)		
42	Moinho de café	Joaquina Mira
43	Rádio antigo	---
44	Alguidar de barro	---
45	Cântaro de barro	---
46	Caçarola de barro	Rosa Matilde Serrano
47	Chocolateira de barro	---
48	Panela de barro	---
49	Conjunto de tigelas de barro	Maria Pilar Silva
50	Colher de madeira	Manuel Joaquim Ramalho
51	Cadeira de madeira	---
52	Tenases	Maria Neves
53	Vassouras de palma	---
54	Candeia de azeite	Faustina Leal
55	Panela de ferro	Maria Marques Santos
56	Conjunto de panela de barro, Chocolateira e ferro de encostar as panelas	Rosa Matilde Serrano
57	Pá de zinco, canudo e vassoura de palma	---
58	Fogareiro com triângulo	Maria Marques Santos
59	Burro ou cavalete de madeira	Francelina Marques
60	Assadeira, trempe e triângulo	Rosa Matilde Serrano
61	Lanterna de vento	Josefa Godinho
62	Cadeira de madeira	---
63	Pratos de louça, garrafas e copos	José Luis / Rosa C. / Rita Silva
64	Corneiras de azeitonas	Rosa C. / Rosa B. / Catarina J.
65	Moinho de café	Joaquina Mira
66	Cutelo	---
67	Deca	Georgina Sardinha

Despensa



Nº do Objecto	Nome do Objecto	Cedido por:
68	Cabazes	Maria Leal / Rosa Matilde Serrano
69	Cântaro de azeite	Joaquina Farias
70	Alguidares de barro	---
71	Rodo para bater as claras	Rosa Mendonça
72	Talega de Pão com peneira	Ermelinda Godinho / ---
73	Cocharro de cortiça	---
74	Broca de gatear	---
75	Tacho de arame	Maria Neves
76	Cântaros de azeite	Maria Godinho
77	Tarefa tosca para carne	---
78	Assado para carne	---
79	Tarro de cortiça	Maria Ramos
80	Latas de bolos	Vicência Godinho Farias
81	Tábuas de passar roupa	Manuel Joaquim Ramalho
82	Garrafa empalhada para o vinho	Vicência Leal
83	Balança de gancho	Clarisse Chilrito Farias
84	Fateixa para tirar os cântaros do poço	Ermelinda Godinho
85	Conjunto de corneiras para azeitonas	Maria Ramos / Catarina Janota
86	Conjunto de fogões a petróleo e garfo	Beatriz Chilrito / Acácio Pereira
87	Cesta de roupa em verga	Maria Neves
88	Dobadoura	---
89	Roca	Rosa Matilde Serrano
90	Alforjes	Faustina Leal
	Tabuleiro com cegonhas	Rosa Matilde Serrano
	Tábua de tender	---
	Saco de farinha	Luís Godinho
91	Conjunto de cincho, queijeira e ferrado para o leite	Inês Correia
92	Catana	Eduarda
93	Podão	Joaquina Mira
94	Machado	---
95	Tesouras de podar	Joaquina Mira / Manuel Farias
96	Chocalhos e esquilão	Rita Silva / Ermelinda Godinho
97	Serras	Eduarda
98	Enxadas e enxadão	Manuel Farias / Jacinto Carapeto

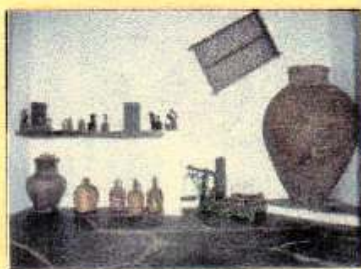

Actividades Económicas

Nº do Objecto	Nome do Objecto	Cedido por:
99	Pote de azeite grande	Monte do Tocho
100	Ceras	Célia Godinho
101	Pote de azeite pequeno	Rosa Matilde Serrano
102	Rede de pesca	Francisco Chilrito Capucho
103	Cesto para o peixe	Rosa Matilde Serrano
104	Nassas	---
105	Ferros de engomar a brasa	Maria N. / Angela C. / Clara G.
106	Relógio de xisto	Junta de Freguesia de Luz
107	Garraão de vinho	Josefa Godinho / José Luís
108	Tarefa de azeitonas	Josefa Godinho
109	Balança	---
110	Pesos	Junta de Freguesia de Luz
111	Ripanço	Joaquina Mira
112	Pote de Barro	Francisco Vidigal / e Herdeiros

Quarto



Nº do Objecto	Nome do Objecto	Cedido por:
116	Candeeiro de vento e suporte	Maria e João Camilo Alves
117	Cama de ferro Dobra e almofadões Colcha Lençóis Rodapé Penico de barro	Rosa S. / M ^a C. Alves / M ^a R
118	Quadro - A volta do filho pródigo	Ermelinda Godinho
119	Banquinha de quarto Relógio despertador Castiçal de lata Candeeiro de azeite Garrafa de água de vidro Pano de linho Ligas antigas	Antónia Oliveira --- --- --- --- --- ---
120	Bengaleiro antigo Cruzeta de madeira Camisa Penteadeira	M ^a C. Alves / Rita Silva --- --- ---
121	Oratório / Mesa	Inês Correia / Horácio Oliveira
122	Camisa interior / Ceroulas	Maria Ascensão Correia
123	Mala de roupa	Maria Neves
124	Lavatório com espelho Bacia, saboneteira e jarro Toalha de lavatório	Angela Correia Maria e João Camilo Alves ---
125	Quadro de N ^a Sr ^a da Luz	Maria e João Camilo Alves



Lavoura

Nº do Objecto	Nome do Objecto	Cedido por:
126	Ciranda	Eduarda
127	Encinhos	João Pimenta / Maria Neves / ---
128	Joeiro	---
129	Pau de palha	Acácio Pereira da Rosa
130	Vassoura de giesta	---
131	Pá de padejar	Mª G. / Georgina S. / João P.
132	Deca	---
133	Foice	---
	Avental de cabedal	Joaquina Farias
	Canudos	/ João da Rosa
	Safões	---
	Plainas	João da Rosa
134	Caldeirão	---
135	Corda para atar trigo	Josefa Godinho
136	Gadanha	---
137	Charrua	---
138	Bicos de charrua	---
	Chave de bico	---
	Aiveca de charrua	Maria Leal
139	Grade de pau	---
140	Alforge de cabedal	Joaquina Farias
141	Albarda	---
142	Guisos	Mª Pilar / Rita Mª / Francisco L.
143	Barrigueira	Joaquina Farias
144	Cascaveis	Maria Godinho
145	Puxo de charrua ou grade	---
146	Apero	---
	Canga de pau	---
	Espera	---
	Cabresto	---

Lavoura



(Cont.)

Nº do Objecto	Nome do Objecto	Cedido por:
147	Tirantes de correntes	---
148	Roda de carro de burro	Sérgio Lopes
149	Aradeço	---
	Cangalhos	---
	Balancim	---
	Bico de arado de ferro	---
150	Freio	Francisco Lourenço
	Cabrestão	---
	Silha	---
	Afunda	João da Rosa
151	Molin	Joaquina Farias
	Encosto	
	Silha	Josefa Godinho / Maria Neves
152	Pano para bestas	Rosa Matilde Serrano
153	Cabrestão	Maria Neves
154	Silha de aparelho	
155	Massa para carro de bestas	---
156	Trilho / Fotografia	Rosa Serrano / António Godinho

Agradecimento:

Agradece-se a colaboração e participação da população da Luz na cedência dos objectos que permitiram a realização da exposição “ *Memórias de uma Aldeia.* ”

Colaboração:

Associação de Jovens Campos da Lousa

Apoios:



Projecto

Junta de Freguesia de Luz



Câmara Municipal de Mourão



Empresa de Desenvolvimento e Infra-estruturas de Alqueva