

MUSEU DE VOUZELA

Morada: Praça Morais de Carvalho

3670 -274 Vouzela

Telefone: 232740579 Fax: 232771573

E-mail: museu@cm-vouzela.pt

Horário: De 3ª feira a 6ª feira das 09h30 - 13h e das 14h - 17h30

Sábados e Domingos das 14h às 17h30 (Maio a Setembro) / Das 14h às 17H (Outubro a Abril)

Encerra ao público à 2ª feira.

Entrada Livre



JOSEFA SOUSA



PINTURA E INSTALAÇÕES

“SALINAS DE AVEIRO” E O MAR

MUSEU DE VOUZELA – DE 02 A 30 JULHO 2019

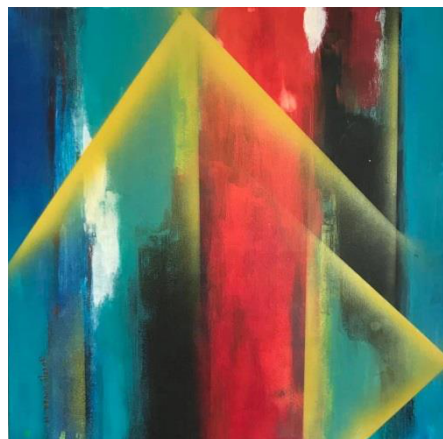

02 50X50



03 100X120



04 100X100

Série "Salinas de Aveiro" e o Mar - acrílico s/ tela

Josefa Sousa (nome artístico) nasceu em Aveiro em 1970.

Licenciou-se em Gestão de Marketing em 2006, no Instituto Português de Administração de Marketing – IPAM de Aveiro.

Em 2012 iniciou Artes plásticas participando em diversos workshops de técnicas de pintura.

Desde 2014 expõe suas Obras em vários pontos do Distrito;

Em 2017 dá início à escultura onde expôs a sua primeira escultura no Museu Soares dos Reis no Porto.

Participa em todas as Exposições colectivas organizadas pela Associação AveiroArte, da qual foi membro de Assembleia Geral e

do Gabinete de Comunicação, e em todas as exposições colectivas organizadas pela Associação dos Artistas da Bairrada a partir do ano 2018;

Desde 2017 que participa no evento Entr'Artes , realizado pela Câmara Municipal de Oliveira de Azeméis.

Expos na Galeria de Artes da Câmara Municipal de Oliveira do Bairro em Novembro de 2017.

Em 2018 – Participação Exposição Colectiva "Doze Apóstolas" Palacete dos Viscondes de Balsemão, Porto;

Desde 2018 que participa em pintura ao vivo organizada pela Gondoartes, Rio Tinto – Gondomar;

Participa em Bienais e Exposições Internacionais "100 Artistas ", Pavilhão Multiusos em Gondomar, Bienal de Vidigueira e outras;

Participou em diversas ilustrações de livros;

Diversas Exposições na Galeria Quadrasoltas e outras organizadas pela mesma em diversos locais tais como na Miguel Bombarda - Porto, Foz Côa, Régua e outros ;

Exposições em diversos Museus onde sua obra faz parte das colecções nacionais nomeadamente Museu de Vouzela, Museu do Vinho da Bairrada, entre outros museus do País.

Representada no site internacional de Arte: <https://www.artmajeur.com/pt/member/maria-sousa> e Site pessoal: www.josefasousa.com

"Salinas de Aveiro" e o Mar - (Marinhas de Aveiro)

A exploração do sal na região de Aveiro remonta a uma época anterior à existência da própria Ria de Aveiro.

Dado ao elevado e progressivo índice comercial e marítimo, Aveiro em 1572 tornou-se um dos melhores Portos de Portugal, havendo um grande incremento na comercialização de sal e na pesca do bacalhau.

Em 1808 com a abertura da nova barra (sistema artificial que permite a entrada da água do mar), o futuro das salinas de Aveiro e de toda a região foi determinante.

A produção do sal sempre desempenhou um papel importante na economia da região de Aveiro mas tem vindo a diminuir nos últimos anos, apenas algumas salinas permanecem.

Josefa Sousa escolheu este tema **"Salinas de Aveiro" e o Mar**, para homenagear esta grande marca histórica e cultural de Aveiro e ao mesmo tempo sensibilizar a importância da protecção do Planeta limpando e reciclando o lixo das nossas praias e dar vida ao que é suposto ser "morto", contribuindo também com a diminuição de mortes das espécies marinhas.

"Reciclar o lixo que o mar dá à costa dando-lhe vida e tornando-o em arte. Porque a arte é vida e a vida é arte!" (Josefa Sousa)